

991

Ferdigbrutegning

Trengsel bru Riks veg E6		1964		Arkiv nr. 68WE 6/117	
Nord-Trendelag gr. - Troms gr.		Byggenr. Bygd år		Tidl. anlegg.	
Fylke	Herrad	Kilometrering (beliggende)			
Nordland	Sorfold	23-17/200 25,1 km for Fauske			

Tverrsnitt M = 1:50

Brusystem *Innspent bue med overliggende brubane kontinuerlig på armerte betongsøyler.*

Konstruksjon (materialer) *Armert betong*

Brudekke *Arm. bet. t = 27 cm* Slitedekke

Underbygning (materialer) *Armert betong*

Fundamentering *På fjell*

Spennvidde/lysvidde *11,10 + 116,40 + 12,60 + 2 à 13,50 + 12,00 m Lt = 180,00 m*

Kurveutv. b = m Gangbaner G = *2 à 0,75* m Føringsavst. F = *7,05* m

Fri bredde over føring *8,00* m Fri bredde over rekkv. *0* m Fri høyde over pl. *0* m Fri høyde ø bru *0* m Fritt seilløp *ca. 17,0* m

Konstruert for lastkl. *150* t Endringer av lastkl./akseltr. *1978: BK10/BK10*

Konstruert for akseltrykk: *13* tonn

Overbygning: Konstruert av: *VD. Bru.* Bygd av: *Per Gulbrandsen Berge*

Underbygning: Konstruert av: *VD. Bru* Bygd av:

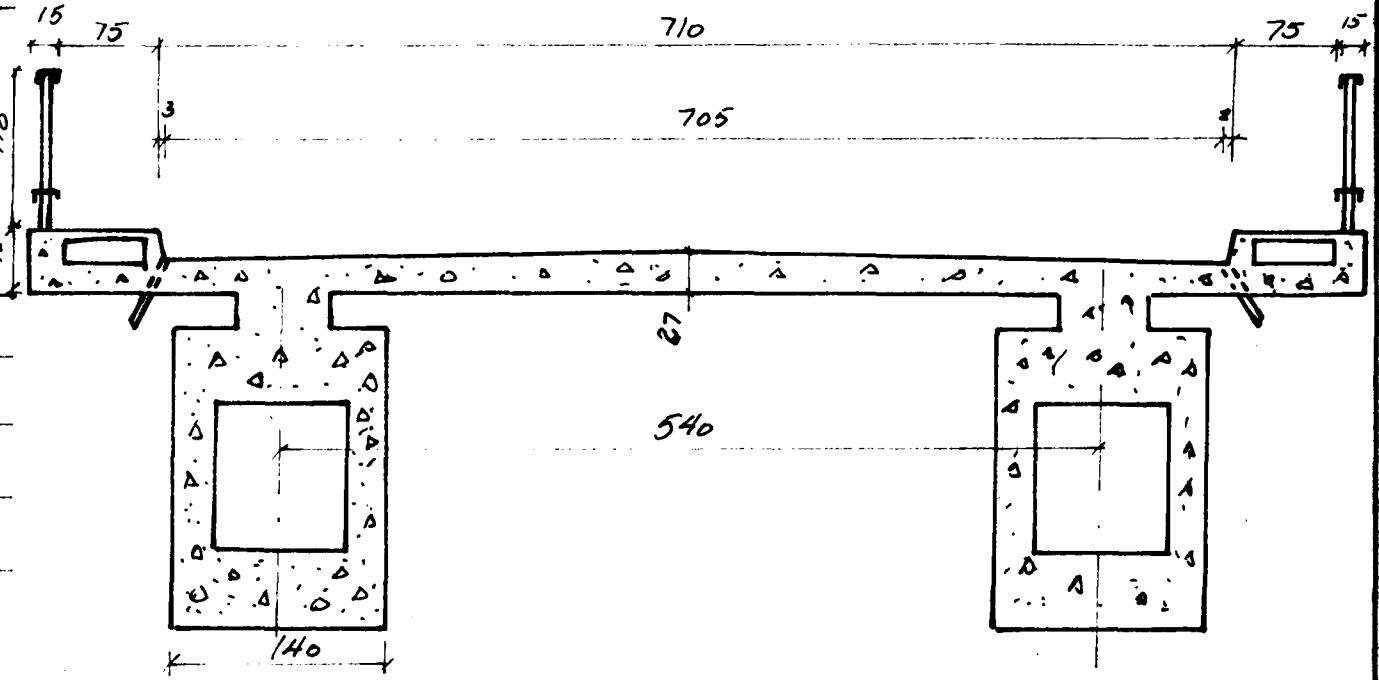

STATENS VEGVESEN

Oppriss M = 1:500

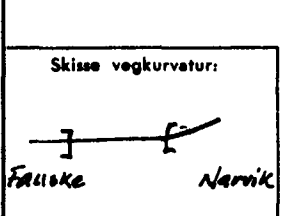
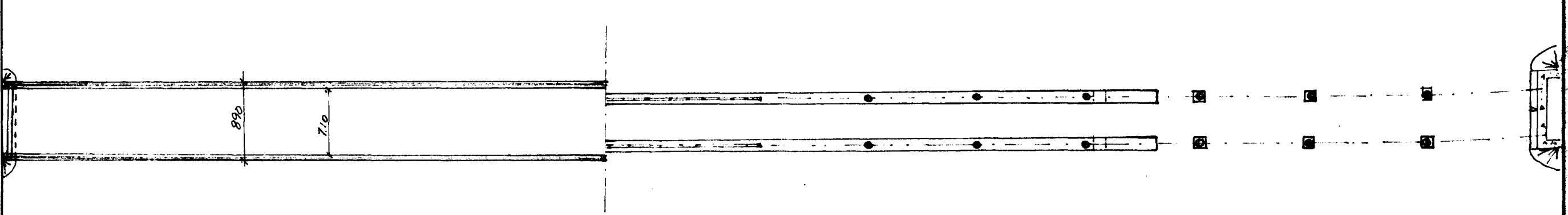
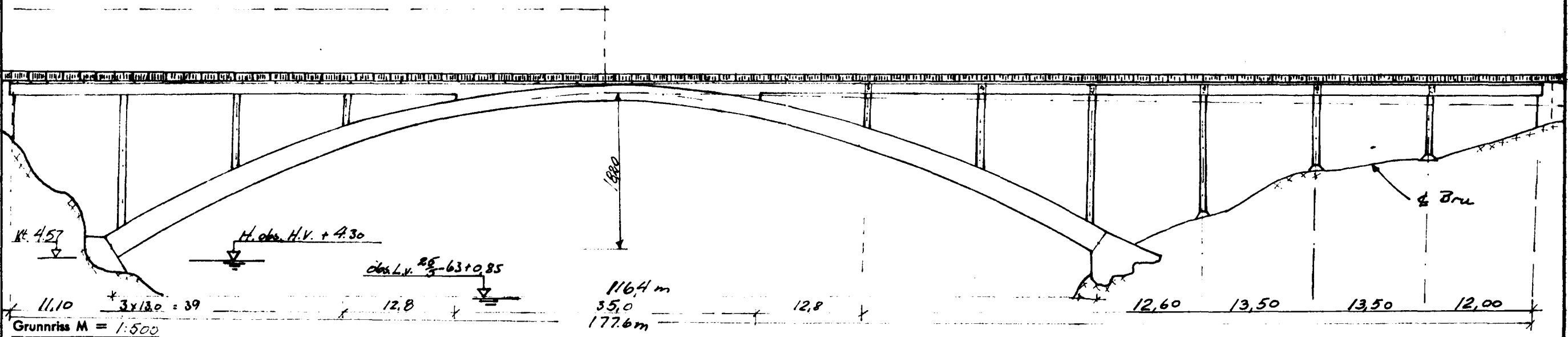

Forsterket/Utv.:

Tegnet den *14/10-66*  
av: *A. Leumo*

Oppm. *3/10-66 al+ds*

R. A. 14000. 12-60.

Blankett nr. 25